KEGELSCHMIERNIPPEL

H1 GERADE

H2 45 GRAD

H3 90 GRAD

Norm: ..... DIN 71 412

Werkstoff: ..... Stahl / Edelstahl / Messing

Verpackungseinheit: ..... 100 Stk.

Erhältlich in folgenden Gewindegrößen:

M 6 x 1	M 8 x 1	M 8 x 1,25	M 10 x 1
M 10 x 1,5	M 12 x 1,5	M 12 x 1,75	G 1/8“
G 1/4“	G 3/8“		

KUGELSCHMIERNIPPEL K1

Werkstoff: ..... Stahl / Edelstahl / Messing

Verpackungseinheit: ..... 100 Stk.

Erhältlich in folgenden Gewindegrößen:

M 6 x 1	M 8 x 1	M 8 x 1,25	M 10 x 1

TRICHTERSCHMIERNIPPEL D1

Norm: ..... DIN 3405

Werkstoff: ..... Stahl / Edelstahl / Messing

Verpackungseinheit: ..... 100 Stk.

Erhältlich in folgenden Gewindegrößen:

M 6 x 1	M 8 x 1	M 8 x 1,25	M 10 x 1
M 10 x 1,5	G 1/8“	G 1/4“	

FLACHSCHMIERNIPPEL M1

Norm: ..... DIN 3404

Material: ..... Stahl / Edelstahl / Messing

Verpackungseinheit: ..... 100 Stk.

Erhältlich in folgenden Dimensionen:

M6 x 1	M8 x 1	M8 x 1,25	M10 x 1	M10 x 1,5	M12 x 1,5	G1/8“	G1/4“

SCHMIERNIPPEL-SORTIMENTSKASTEN GROSS DIN 71412

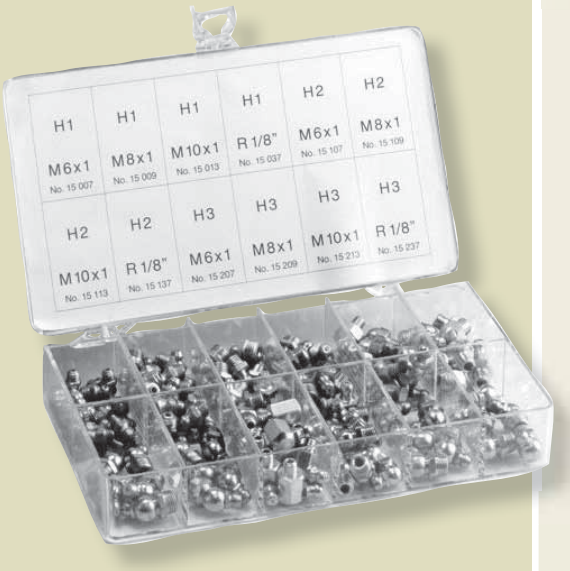

Inhalt 140 Stk.

- 25 Stück H1, M 6 x 1
- 25 Stück H1, M 8 x 1
- 15 Stück H1, M 10 x 1
- 15 Stück H1, G 1/8“
- 10 Stück H2, M 6 x 1
- 10 Stück H2, M 8 x 1
- 5 Stück H2, M 10 x 1
- 5 Stück H2, G 1/8“
- 10 Stück H3, M 6 x 1
- 10 Stück H3, M 8 x 1
- 5 Stück H3, M 10 x 1
- 5 Stück H3, G 1/8“

Verpackung

Abmessung LxBxH (mm): ..... 215 x 135 x 40

Gewicht (kg): 1,038

SCHMIERNIPPEL-SORTIMENTSKASTEN KLEIN DIN 71412

Inhalt 70 Stk.

- 25 Stück H1, M 6 x 1
- 10 Stück H1, M 6 x 1
- 10 Stück H1, M 8 x 1
- 10 Stück H1, M 10 x 1
- 10 Stück H1, G 1/8“
- 5 Stück H2, M 6 x 1
- 5 Stück H2, M 8 x 1
- 5 Stück H2, M 10 x 1
- 5 Stück H3, M 6 x
- 5 Stück H3, M 8 x 1
- 5 Stück H3, M 10 x 1

Verpackung

Abmessung LxBxH (mm): ..... 175 x 120 x 35

Gewicht (kg): 0,560

STANDARDFETTPRESSE **Anschluss M 10 x 1 oder 1/8“**

Technische Daten

Fettpressenanschluss druckseitig: .....M 10 x 1 oder 1/8“
Füllvolumen: .....500 cm³
Füllmöglichkeiten: .....400 g, Fettkartusche, DIN 1284, oder loses Fett
Fördervolumen/Hub:.....1,2 cm³ bei 400 bar Gegendruck
Förderdruck (bar): .....bis 400 bar
Wandstärke Fettpressenrohr:.....1,5 mm

Besondere Merkmale

- Das Gerät verarbeitet Fette bis NLGI 2
- Konzipiert für den rauen Einsatz, Wandstärke Fettpressenrohr: 1,5 mm
- Formmanschette mit dichtem Sitz bei losem Fett oder Kartusche
- Nach DIN 1283
- Pumpkolben mit hoher Passgenauigkeit zum Zylinder (keine Scheinschmierung)
- Leistung nach 5000 Arbeitsspielen unverändert
- Fettpressenkopf aus Zinkdruckguss Z 410
- Durch starke Rändel sicherer Griff
- Sicherer Handgriff an der Schubstange
- Abrutschsicherer Handgriff am Fettpressenhebel
- Geringer Kraftaufwand beim Abschmieren durch optimale Hebelverhältnisse
- Schnellentlüftung durch eine halbe Drehung des Fettpressenrohres

SCHMIERSCHLAUCH FÜR STANDARDFETTPRESSE

Technische Daten

Anschluss beidseitig: .....M 10 x 1 a oder 1/8“ a
Berstdruck (bar): 900
Außendurchmesser (mm):.....11
Schlüsselweite (mm): 15
Ausführung:.....Nach DIN 1283
Durchmesser (mm):.....15
Länge (mm): .....300 oder 500

MUNDSTÜCKE

HOHL-/UNIVERSALMUNDSTÜCK

M 10 x 1 i oder 1/8“ i, für H- und K-Nippel

Technische Daten

Anschluss 1: .....für H- und K-Nippel
Anschluss 2: .....M 10 x 1 IG oder 1/8“ IG
Material: .....Stahl verzinkt
Durchmesser (mm):.....12
Länge (mm):.....8

SPITZMUNDSTÜCK M 10 x 1 i oder 1/8“ i für D-Nippel

Technische Daten

Anschluss 1:.....für D-Nippel
Anschluss 2:.....M 10 x 1 IG oder 1/8“ IG
Material: .....Stahl verzinkt
Durchmesser (mm):.....12
Länge (mm): 14
Gewicht (kg): 0,003

Verpackung

Verpackungseinheit:.....1,0

PRÄZISIONSMUNDSTÜCK M 10 x 1 i oder 1/8“ i

Technische Data

Anwendung:.....für schwer zugängliche Stellen
Anschluss 1: .....für H-Nippel
Anschluss 2: .....M 10 x 1 IG oder 1/8“ IG
Ausführung: .....4 BA, gedreht
Schlüsselweite (mm): ...13
Material: .....Stahl verzinkt
Durchmesser (mm):.....13
Länge (mm):.....42

HYDRAULIKMUNDSTÜCK M 10 x 1 i oder 1/8“ i

Technische Daten

Anschluss 1:.....für H-Nippel
Anschluss 2:.....M 10 x 1 IG oder 1/8“ IG
Ausführung:.....4 BA, gestanzt
Schlüsselweite (mm): 13
Material: .....Stahl verzinkt
Durchmesser (mm):.....15
Länge (mm): 36

SCHIEBEKUPPLUNG

M 10 x 1 i oder 1/8“ i für Flachschmiernippel 16 mm

Technische Daten

Anschluss 1: .....Schiebekupplung für Flachschmiernippel, 16 mm / 0,62“, DIN 3404, M1 + T1
Anschluss 2: .....M 10 x 1 IG oder 1/8“ IG
Schlüsselweite (mm): ...12
Material: .....Stahl verzinkt

DÜSENROHR

gerade, M 10 x 1 a oder 1/8“ a 150 mm

Technische Daten

Anschluss beidseitig: ....M 10 x 1 AG oder 1/8“ AG
Material: .....Stahl verzinkt
Durchmesser (mm):.....10
Länge (mm): 150

UNIVERSALFETT FÜR HANDHEBELFETTPRESSE

Technische Daten:
Universelles Lithiumseifen-Fett mit EP-Additiven. Für Temp. bis 130 °C, Drehzahlkennwert bis 400.000 mm/min.

Anwendungen:
Wälz- und Gleitlager bei normaler Belastung sowie universelles Schmiermittel an Auto, Werkzeug, Maschinen usw.

STOSSPRESSE 300 ML (FÜR FETT UND ÖL)

Technische Daten
Füllmenge (ml): 300
Medien:.....Fett und Öl
Werkstoff-Gehäuse: .....Stahl verzinkt
Mundstück:.....Spitz- und Hohl-/Universalmundstück
Anschluss: .....für Kegel- und Kugelschmiernippel, DIN 71412, DIN 3402,
für Trichterschmiernippel, DIN 3405
Druck (bar): .....60 bis 80

LUBRIFIXX AUTOMATISCHE SCHMIERSTOFFGEBER

Schmierzeit: 1 Monat

Schmierzeit: 3 Monate

Schmierzeit: 6 Monate

Schmierzeit: 12 Monate

Technische Daten

Laufzeit:.....1, 3, 6 oder 12 Monate
Schmierstoffmenge: .....120 cm^3
Abgabemenge bei 25 °C Umgebungstemperatur: .....3,6 / 1,2 / 0,6 / 0,3 g pro Tag
Abgabemenge bei 35 °C Umgebungstemperatur: .....5,2 / 1,5 / 0,8 / 0,4 g pro Tag
Schmierstoffart (F 001):.....Universalfett EP, NLGI 2
Schmierstoffbasis: .....Li, Ca
Temperatureinsatzbereich (°C):.....-30 °C bis +120 °C
Schmierstofftropfpunkt: .....155 °C
Schmierstoffbeschreibung:.....Universal - DIN KP2K-30
Schmierstoffabgabe: .....automatisch,
ohne externe Energieversorgung
Anschlussgewinde: .....G 1/4“ AG
Durchmesser (mm):.....70 mm
Länge (mm):.....110 mm
Gewicht (kg): .....0,32 kg

ÖLSTANDSAUGE DURAL

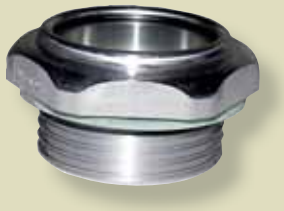

Technische Daten
Temperaturbereich (°C):...max. 100 °C
Druck (bar): 10
Werkstoff Schauglas: .....Glas
Werkstoff Gehäuse:.....Aluminium
Anschluss:.....G 1/4“ / G 1/2“ / G 3/4“ / G 1“ / G 5/4“ / G 6/4“ / G 2“